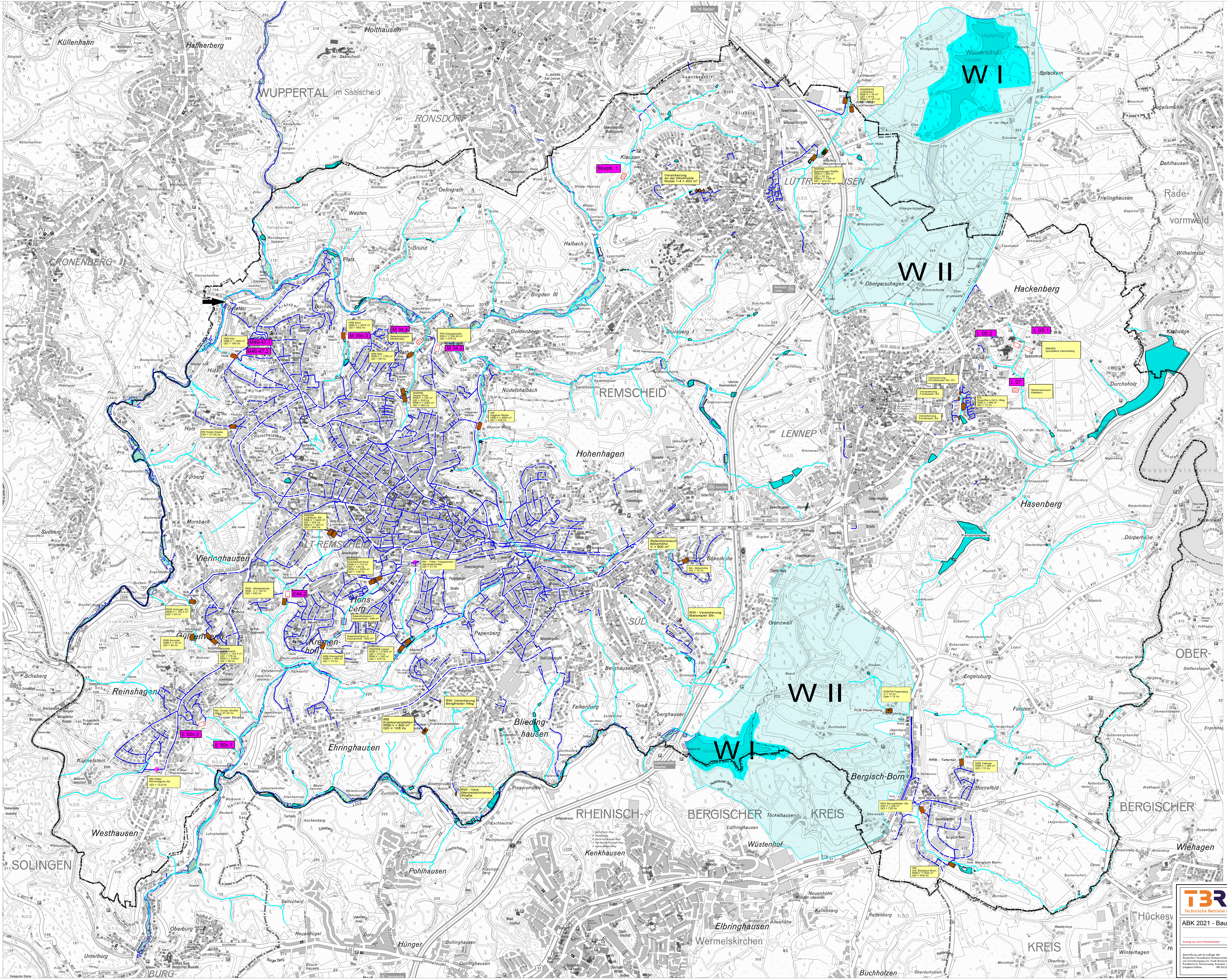
WUPPERTAL
RONSDORF
CRONENBERG
REMSCHEID
ALT-REMSCHEID
LÜTTRINGHAUSEN
LENNEP
SÜD
SOLINGEN
RHEINISCH-BERGISCHER KREIS
OBER-BERGISCHER KREIS
W I
W II
Wasserschutz-
HRB Hütz
HRB-V = 1500 m³
QD = 190 l/s
M46-47.1
M46-47.2
HRB Ibach
HRB-V = 3570 m³
QD = 662 l/s
M 39n.3
M 34.4
M 34.3
Retentionsraum Wolfstraße
RRB Rath
RRB-V = 1700 m³
QD = 60 l/s
RKB/RRB Sieper Park
RKB-V = 194 m³
QD = 205 l/s
RRB-V = 4000 m³
QD = 380 l/s
RIN-Düppelstraße
RIN-V = 356,40 m³
QD = 270 l/s
HRB Hagener Mühle
HRB-V = 4800 m³
QD = 230 l/s
RK - Holzer Straße
RK Holzer Straße
QD = 31,05 l/s
RRB/RKB Linkläuer Str.
RRB-V = 5400 m³
QD = 244 l/s
RKB-V = 180 m³
QD = 244 l/s
RKB/RRB Kremenholl Nord
RKB-V = 110 m³
QD = 125 l/s
RRB-V = 3500 m³
QD = 150 l/s
RK - Filter Treppenstr./ Alexanderstraße
QD = 51 l/s
RKB - Mühlenteiche
RKB - V = 120 m³
QD = 242 l/s
E44.2
RKB Solinger Str.
RKB-V = 102,5 m³
QD = 54 l/s
RRB Bornstal
RRB-V = 50 m³
QD = 40 l/s
RKB/RRB Güldenwerth
RKB-V = 124,5 m³
QD = 176 l/s
RRB-V = 3100m³
QD = 50 l/s
Retentionsraum 1 Kremenholl - 468 m²
Retentionsraum 2 Kremenholl - 562 m²
RRB Kremenholl
RRB-V = 895 m³
QD = 75 l/s
RRB/RKB Lobach
RRB-V = 21950 m³
QD = 375 l/s
RKB-V = 500 m³
QD = 375 l/s
RK Tyroler Straße
QD = 37,33 l/s
E 50n.2
E 50n.1
RK-Filter Reinshagener Str
QD = 12,9 l/s
RRB Krankenanstalten
RRB-V = 800 m³
QD = 108 l/s
RW- Versickerung Bergfrieder Weg
RW - Vers. Wermelskirchener Straße
Retentionsraum Bökerhöhe
V = 900 m³
RK - Bökerhöhe
QD = 15 l/s
RW - Versickerung Baisieper Str.
Morph. 1
Versickerung An der Windmühle
Mulde 1-4 = 403 m³
RKB/RRB/PW Luckhausen
RKB-V = 18 m³
QD = 6 l/s
RRB-V = 471 m³
RKB/RRB Beyenburger Straße
RKB-V = 205 m³
QD = 32 l/s
RRB-V = 1760 m³
QD = 274 l/s
L 05.2
L 05.1
RRB/RKB Sportplätze Hackenberg
L 07
Retenzionsraum Kleebach
Versickerung Christhauser Str.-S1
Versickerung Fontanestr.-S2
Versickerung Fontanestr.-S3
RRB Roswitha-v-Gd.h.-Weg
RRB-V = 460 m³
QD = 12 l/s
Panzertalsperre
RÜB/PW Piepersberg
V = 10 m³
Qab = 12 l/s
RRB Tefental
RRB-V = 400 m³
QD = 15 l/s
RIN Bornefelder Str.
RIN-V = 326 m³
QD = 720 l/s
RKB Ind. Bergisch Born
RKB-V = 1620 m³
QD = 400 l/s

Technische Betriebe Remscheid

Geschäftsbereich Entwässerung
Nordstraße 48
42853 Remscheid

Tel.: 02191/16-2840
Fax: 02191/16-2710

www.tbr-info.de
E-Mail: info@tbr-info.de

ABK 2021 - Bauwerke - Regenwasser

Auszug aus dem Kanalkataster

Alle Angaben sind in der Örtlichkeit zu prüfen!

Darstellung auf Grundlage der Deutschen Grundkarte/Katasterkarte mit Genehmigung der Stadt Remscheid, Fachbereich Vermessung, Kataster und Liegenschaften. NR.03/2004	Datum	Maßstab
	31.08.2021	1 : 12500